

**Gminny Ośrodek Kultury**

ul. Jana Kilińskiego 1

05-180 Pomiechówek

NIP: 531-14-11-239, Regon: 001077708

e-mail: pompa.pomiechówek@gmail.com



NARODOWE  
CENTRUM  
KULTURY



DOM  
KULTURY+

# Pomiechówek działa z PomPA

Diagnoza otoczenia Gminnego Ośrodka Kultury  
w Pomiechówku

Pomiechówek, 2018 r.

## Gminny Ośrodek Kultury

ul. Jana Kilińskiego 1  
05-180 Pomiechówek  
NIP: 531-14-11-239, Regon: 001077708  
e-mail: pompa.pomiechówek@gmail.com



## Spis treści

1. Wprowadzenie .....	3
1.1. Założenia ogólne .....	3
1.2. Przebieg badań .....	3
1.3. Założenia programowe i przyjęty model analizy .....	4
2. Gminny Ośrodek Kultury w Pomiechówku – potencjał .....	6
2.1. Realizowane działania .....	6
2.2. Zespół .....	7
2.3. Budynek .....	8
2.4. Strategia rozwoju gminy .....	8
3. Odbiorcy działań Gminnego Ośrodka Kultury .....	9
3.1. Analiza ankiet .....	9
3.2. Warsztaty diagnostyczne .....	14
3.2.1. Młodzież ze szkoły ponadgimnazjalnej .....	14
3.2.2. Młodzież gimnazjalna .....	14
3.2.3. Seniorzy .....	15
3.2.4. Nauczyciele .....	17
3.2.5. Rodzice dzieci uczęszczających na zajęcia GOK .....	18
3.2.6. Lokalni liderzy .....	19
4. Wnioski i rekomendacje .....	22
4.1. Wnioski ogólne .....	22
4.2. Wnioski szczegółowe .....	22
4.3. Rekomendacje .....	24

## Gminny Ośrodek Kultury

ul. Jana Kilińskiego 1  
05-180 Pomiechówek  
NIP: 531-14-11-239, Regon: 001077708  
e-mail: pompa.pomiechówek@gmail.com



# 1. Wprowadzenie

## 1.1. Założenia ogólne

Badanie stanowiące podstawę niniejszego raportu zostało przeprowadzone przez zespół Fundacji Obserwatorium na zlecenie Gminnego Ośrodka Kultury w Pomiechówku w dniach 23-24.04.2018 r. w ramach projektu: „Pomiechówek działa z PomPA” współfinansowanego przez Ministerstwo Kultury i Dziedzictwa Narodowego w ramach programu „Dom Kultury+ Inicjatywy Lokalne 2018” prowadzonego przez Narodowe Centrum Kultury. Dodatkowo zostały stworzone przez zespół GOK ankiety na temat kultury w gminie Pomiechówek, które zostały wypełnione przez rodziców dzieci ze szkół z terenu gminy oraz przez internautów.

Celem badania była aktualizacja diagnozy otoczenia Gminnego Ośrodka Kultury z 2013 – zmieniły się uwarunkowania (modernizacja obiektu). Zadaniem było odkrycie i ujawnienie potencjału mieszkańców gminy Pomiechówek i jej 26 sołectw oraz zacieśnianie więzi, wzmacnianie inicjatyw oddolnych, sieciowanie. Na podstawie przeprowadzonej diagnozy uzyskaliśmy praktyczną wiedzę z zakresu potrzeb kulturalnych i partycypacji w kulturze. Diagnozę przeprowadzono poprzez spotkania ze społecznościami wsi, ankiety oraz warsztaty badawcze z grupami młodzieży, liderów społeczności wiejskich, rodziców dzieci uczęszczających na zajęcia GOK, seniorów, nauczycieli.

Założenia badania wskazywały na dwa podstawowe aspekty, którym należało poświęcić uwagę:

- uzyskanie praktycznej wiedzy z zakresu potrzeb kulturalnych;
- partycypacja w kulturze.

Prócz dwóch ww. zagadnień, istotnym elementem projektu realizowanego przez GOK, było przygotowanie i przeprowadzenie konkursu grantowego mającego na celu wsparcie finansowe lokalnych inicjatyw. Czas realizacji badania był ograniczony harmonogramem projektu. Pomimo to, w krótkim okresie, zebrano bogaty materiał opisujący oczekiwania mieszkańców gminy Pomiechówek. Udało się także uaktualnić informacje zebrane w 2013 roku.

## 1.2. Przebieg badania

Badanie zostało rozpoczęte od ustalenia podstawowych założeń i kierunków prac. Ustalono harmonogram prac uwzględniający:

## Gminny Ośrodek Kultury

ul. Jana Kilińskiego 1  
05-180 Pomiechówek  
NIP: 531-14-11-239, Regon: 001077708  
e-mail: pompa.pomiechówek@gmail.com



- przeprowadzenie badania ankietowego (ankiety skierowane do dwóch grup: rodzice dzieci w wieku szkolnym, inni mieszkańcy), w którym uzyskano 108 odpowiedzi (odpowiednio w grupach: 84, 24);
- 6 warsztatów diagnostycznych z przedstawicielami różnych grup społecznych - młodzież gimnazjalna, młodzież ze szkoły ponadgimnazjalnej, seniorzy, nauczyciele, rodzice dzieci uczęszczających na zajęcia w GOK oraz liderzy lokalni, sołtysi;
- realizację debaty na temat kultury z władzami samorządowymi, przedstawicielami oświaty oraz lokalnych organizacji pozarządowych i grup nieformalnych;
- organizację punktu konsultacyjnego dotyczącego konkursu Inicjatyw Lokalnych, przedstawiającego wnioski z warsztatów diagnostycznych oraz kryteria konkursu programu dotacyjnego Dom Kultury +.

Równoległe do badań diagnostycznych przeprowadzona została analiza danych zastanych i dokumentów strategicznych. Przeanalizowano ankiety przygotowane przez pracowników GOK (108 odpowiedzi), wybrane wątki strategii rozwoju Gminy Pomiechówek oraz - jako punkt odniesienia - sam program Domy Kultury +.

### 1.3. Założenia programowe i przyjęty model analizy

Wnioski z warsztatów diagnostycznych odnoszą się bezpośrednio do wizji rozwoju placówek kulturalnych wdrażanych w ramach Programu Domy Kultury +. Zgodnie z zapisami ww. programu, dom kultury powinien<sup>1</sup>:

- posiadać umiejętność budowy strategii rozwoju i funkcjonowania w oparciu o analizę lokalnej sytuacji społeczno-ekonomicznej,
- być aktywnym uczestnikiem życia społecznego w danej gminie,
- stwarzać możliwości wielostronnej edukacji kulturalnej,
- być otwartym na wszystkie grupy społeczne,
- kształcić postawy aktywnego uczestnictwa w kulturze,
- angażować artystów w życie kulturalne społeczności lokalnych,
- integrować społeczności lokalne za pomocą działań kulturalnych,

---

<sup>1</sup> Poniższa lista zaczerpnięta została w całości ze strony: <https://www.nck.pl/dotacje-i-stypendia/dotacje/programy-dotacyjne-nck/dom-kultury/o-projekcie> [dostęp z dn. 10.06.2018 r.]

## Gminny Ośrodek Kultury

ul. Jana Kilińskiego 1  
05-180 Pomiechówek  
NIP: 531-14-11-239, Regon: 001077708  
e-mail: pompa.pomiechówek@gmail.com



- przeciwdziałać wykluczeniu społecznemu i jego skutkom,
- przyczyniać się do rozwoju gminy,
- być moderatorem dialogu w społeczności lokalnej,
- budować postawy otwartości i tolerancji.

Odnosząc się do tego katalogu właściwości domu kultury można określić, na ile GOK wypełnia poszczególne kryteria. Najpierw przedstawiony jest potencjał Gminnego Ośrodka Kultury oraz jego rola w gminie Pomiechówek. Następnie zaprezentowano wyniki ankiet oraz analizę warsztatów diagnostycznych. Na końcu przedstawione są wnioski oraz rekomendacje opisane przez badacza Fundacji Obserwatorium.

## 2. Gminny Ośrodek Kultury w Pomiechówku – potencjał

Potencjał rozwojowy Gminnego Ośrodka Kultury w Pomiechówku należy rozpatrywać na dwóch płaszczyznach. Pierwsza z nich to położenie blisko Warszawy i dobra komunikacja ze stolicą. Czynniki te kształtują praktyki kulturalne głównie mieszkańców pracujących w mieście. Druga płaszczyzna dotyczy walorów przyrodniczych, które mają znaczenie przy wyborze spędzania czasu wolnego. Dodatkowo w 2017 roku rozpoczęła się przebudowa budynku GOK. Powstaną pracownie tematyczne, przestrzeń wystawiennicza, a nawet kino i studio nagrań. Te nowe przestrzenie stanowią wyzwanie, by otworzyć je na społeczność lokalną, inspirując do uczestnictwa w różnych formach spędzania wolnego czasu. Jest to także wyzwanie, by dom kultury jeszcze pełniej stawał się miejscem otwartym na wszelkie działania artystyczne i kulturalne, integrujące społeczność lokalną.

### 2.1. Realizowane działania

Działalność GOK w Pomiechówku można podzielić na trzy główne typy:

- a) Zajęcia prowadzone w trybie ciągłym, przez zespół stałych współpracowników. W roku szkolnym 2017/2018 były one ograniczone ze względu na modernizację budynku GOK. Część zajęć odbywała się w Bibliotece Publicznej, część w Centrum Integracji Społecznej, a jeszcze część w sali parafialnej. Wszystkie zajęcia mieszczą się w obszarze edukacji kulturalnej.

**Tabela 1**

Zajęcia	Grupa adresatów
Nauka śpiewu	b.o. (przede wszystkim dzieci)
Nauka tańca, zajęcia ruchowe	Dzieci 4-7 lat, 8-12 lat, seniorzy
Nauka gry na instrumentach klawiszowych	b.o. (przede wszystkim dzieci)
Zajęcia twórcze (ceramika, rękodzieło, malarstwo, rysunek)	Dzieci, młodzież, dorośli
Zespół seniorów DESA	Seniorzy
Klub Mam Pomponik	mamy z dziećmi

## Gminny Ośrodek Kultury

ul. Jana Kilińskiego 1  
05-180 Pomiechówek  
NIP: 531-14-11-239, Regon: 001077708  
e-mail: pompa.pomiechówek@gmail.com



b) Wydarzenia cykliczne i wsparcie inicjatyw społeczno-kulturalnych, których GOK jest organizatorem lub współorganizatorem:

- ArtBazar (przed Bożym Narodzeniem i przed Wielkanocą)
- Dzień Dziecka
- Kulturalny Dzień Kobiet
- Dożynki
- Akademia Dorosłego Człowieka
- Teatralka
- Leśne Kino Letnie
- Dzień Pomiechowskiego Bezdomniaka
- pikniki sołeckie

Są to działania skierowane do wszystkich mieszkańców gminy Pomiechówek oraz gości, odwiedzających naszą miejscowość.

c) Realizacja projektów dofinansowanych ze środków zewnętrznych, m.in.:

- „*Odkrywamy Fort III w Pomiechówku*” projekt dofinansowany ze środków Ministra Kultury i Dziedzictwa Narodowego
- „*Nasze Wielkie Historie*” projekt realizowany w ramach programu „Niepodległa”
- „*Stacja Pomiechówek – upamiętnienie akcji zbrojnej oddziału Mieczysława Dziemieszkiewicza ps. Rój*” projekt został dofinansowany ze środków Ministerstwa Kultury i Dziedzictwa Narodowego
- „*Z rodzicami poznaję świat. Program zajęć rozwojowych dla najmłodszych i rodziców*” dofinansowany przez Fundację BGK w ramach projektu „Na dobry początek”
- „*Z książką do przyrody ruszamy po przygody*”, dofinansowany ze środków Fundacji BGK im. J. K. Steczkowskiego w ramach programu „Na dobry początek”.

Jednocześnie GOK wspiera niezależnych artystów, a także jest przestrzenią prezentacji działań grup mieszkańców: m. in. Klubu Seniora, Klub Mam Pomponik.

### 2.2. Zespół

Gminny Ośrodek Kultury zatrudnia osiem osób: dyrektor, osoba odpowiedzialna za sekretariat, osoba odpowiedzialna za administrację, organizator pracy artystycznej, instruktor muzyki, grafik, główna księgową oraz pracownik gospodarczy. Dodatkowo zatrudniani są na umowy zlecenie instruktorzy prowadzący zajęcia muzyczne, malarskie i ceramiczne.

## Gminny Ośrodek Kultury

ul. Jana Kilińskiego 1  
05-180 Pomiechówek  
NIP: 531-14-11-239, Regon: 001077708  
e-mail: pompa.pomiechówek@gmail.com



### 2.3. Budynek

Siedziba GOK to dawna remiza strażacka. W 2017 roku rozpoczęła się modernizacja budynku. W drugiej połowie 2018 roku zostanie on oddany do użytku. Poza pomieszczeniami biurowymi dla pracowników GOK będzie sala kinowa z technologią 3D, laboratorium fotograficzne przeznaczone do obróbki zdjęć analogowych, pomieszczenia na studio nagrań i studio radiowe, klubik malucha, dwie sale muzyczne. To będą idealne przestrzenie do odkrywania i rozwijania talentów naszych mieszkańców.

### 2.4. Strategia rozwoju gminy

Obecnie obowiązującym dokumentem jest Strategia rozwoju Gminy Pomiechówek na lata 2016 – 2020. Pracownicy Ośrodka brali udział w konsultowaniu tego dokumentu.

Gminny Ośrodek Kultury ma za zadanie wszechstronnie wspierać edukację i kulturę mieszkańców w różnym wieku. Realizując te zadanie, przyczynia się budowania kapitału społecznego. Drugi cel ramowej Strategii rozwoju gminy Pomiechówek, tj: *"Wykorzystanie potencjału kultury i dziedzictwa kulturowego oraz walorów środowiska przyrodniczego dla rozwoju gospodarczego regionu i poprawy jakości życia"* zakłada również działania:

- wykorzystujące walory przyrodnicze oraz potencjał dziedzictwa kulturowego do zwiększenia atrakcyjności turystycznej regionu;
- upowszechnianie kultury i twórczości;
- wspieranie przemysłu kreatywnego;
- wykorzystanie dziedzictwa kulturowego w działalności gospodarczej.

Na poziomie celów operacyjnych strategia nie jest precyzyjna. Jest to szansa dla GOK, by wykraczać poza działania w zakresie edukacji kulturalnej i upowszechniania kultury. Istotne jest to również w kontekście turystyki, wskazywanej w strategii jako największa szansa rozwoju gminy.



## Gminny Ośrodek Kultury

ul. Jana Kilińskiego 1  
05-180 Pomiechówek  
NIP: 531-14-11-239, Regon: 001077708  
e-mail: pompa.pomiechówek@gmail.com



### 3. Odbiorcy działań Gminnego Ośrodka Kultury

#### 3.1. Analiza ankiet

Pierwsze pytanie ankiety brzmiało: Kto z Państwa lub członków rodziny korzysta z oferty GOK-u? Prawie połowa ankietowanych rodziców określiła, że nikt z ich rodzin nie korzysta z działań Gminnego Ośrodka Kultury. Wśród osób korzystających z oferty GOK wskazano głównie dzieci i młodzież, uczęszczające na zajęcia organizowane przez GOK (muzyczne, plastyczne, taneczne). W tej grupie było niewiele rodzin z seniorami.

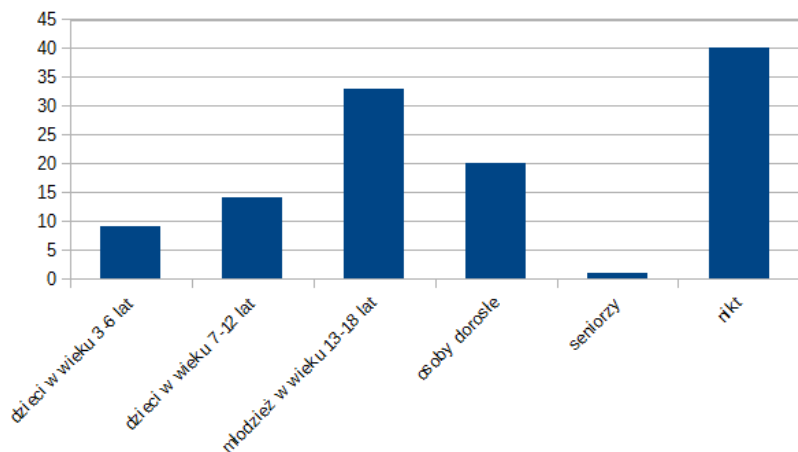

#### Ankiety wypełnione przez rodziców

Ankiety internetowe zostały wypełnione głównie przez osoby dorosłe w przedziale wiekowym 26-45 lat. Większość określiła, że to właśnie dorośli korzystają z działań GOK. A poza tym dzieci i młodzież.

#### Ankiety wypełnione przez internautów

##### Kto z Państwa lub członków rodziny korzysta z oferty GOK-u?

25 odpowiedzi

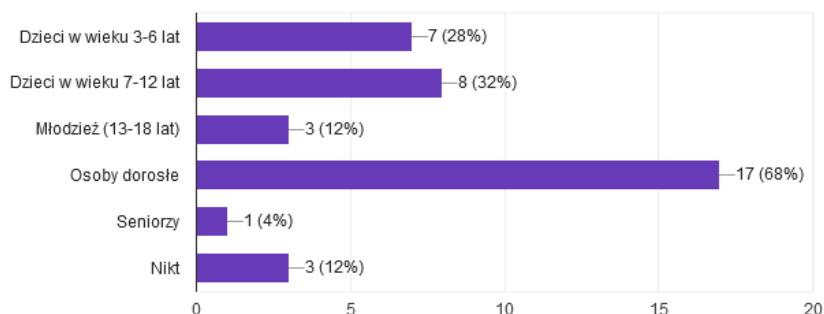

## Gminny Ośrodek Kultury

ul. Jana Kilińskiego 1  
05-180 Pomiechówek  
NIP: 531-14-11-239, Regon: 001077708  
e-mail: pompa.pomiechówek@gmail.com



Drugie pytanie dotyczyło udziału w wydarzeniach organizowanych przez GOK w tym roku szkolnym. ArtBazar jest imprezą, na której pojawiła się większość ankietowanych, zarówno rodziców gimnazjalistów, jak i internautów. Rodzice wskazywali również inne popularne wydarzenia, m.in. dożynki, Jarmark Pomiechowski i zajęcia w GOK. Internauci chętnie uczestniczą w wykładach Akademii Dorosłego Człowieka oraz w spotkaniach Klubu Kreatywnych Kobiet. Dodatkowo pojawiały się także inne odpowiedzi, jak wakacje i ferie w GOK, Dzień Dziecka oraz Teatralki.

### Ankiety wypełnione przez rodziców

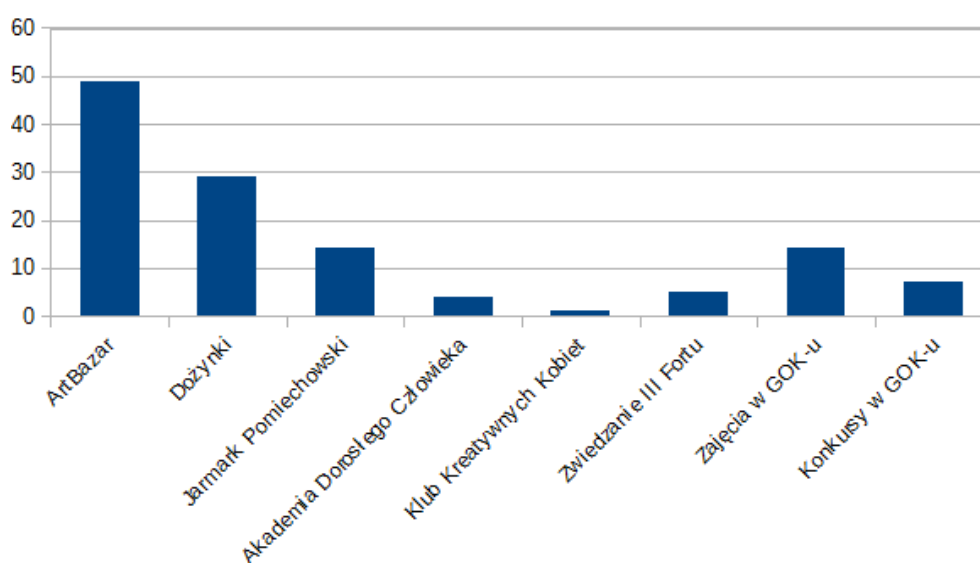

### Ankiety wypełnione przez internautów

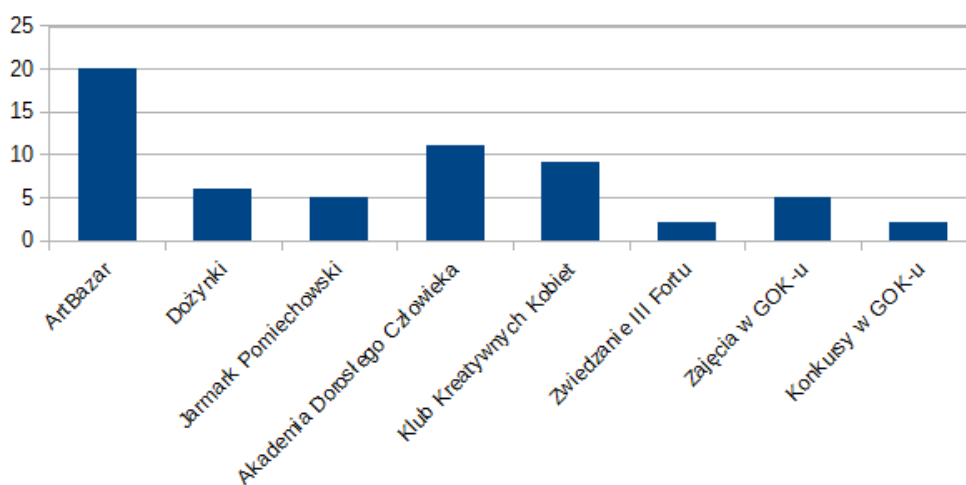

W jaki sposób najchętniej spędzają Państwo czas wolny? Na to pytanie mieszkańcy Pomiechówka odpowiedzieli, że najchętniej spotykają się ze znajomymi. Często też czytają książki, uprawiają sport

## Gminny Ośrodek Kultury

ul. Jana Kilińskiego 1  
05-180 Pomiechówek  
NIP: 531-14-11-239, Regon: 001077708  
e-mail: pompa.pomiechówek@gmail.com



i oglądają telewizję. Popularne jest także korzystanie z internetu. Jedynie pojedyncze osoby wskazały na inne aktywności, np. grę na instrumencie, uczęszczanie na zajęcia w Gminnym Ośrodku Kultury czy granie na komputerze.

### Ankiety wypełnione przez rodziców

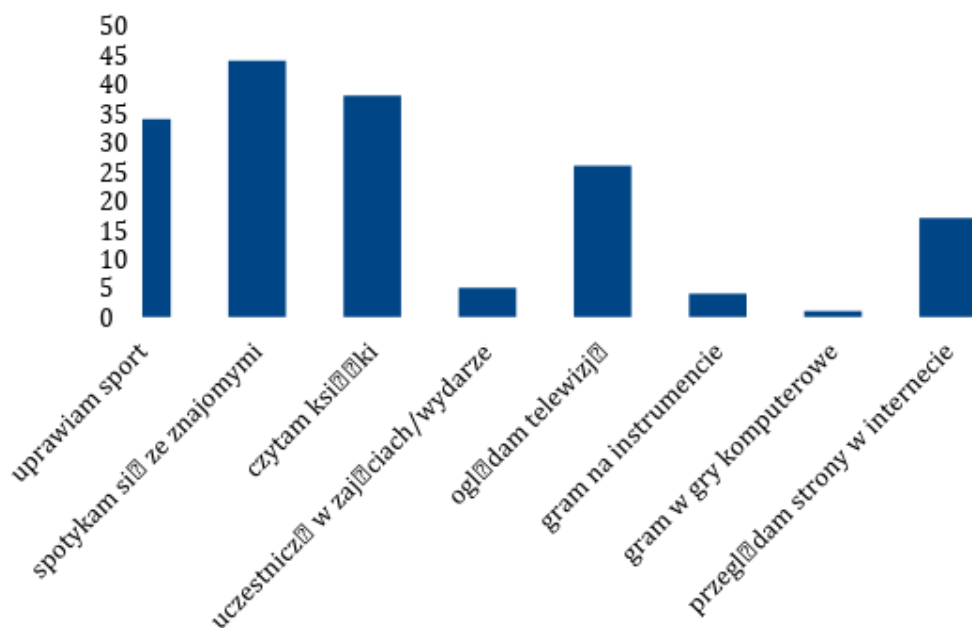

### Ankiety wypełnione przez internautów

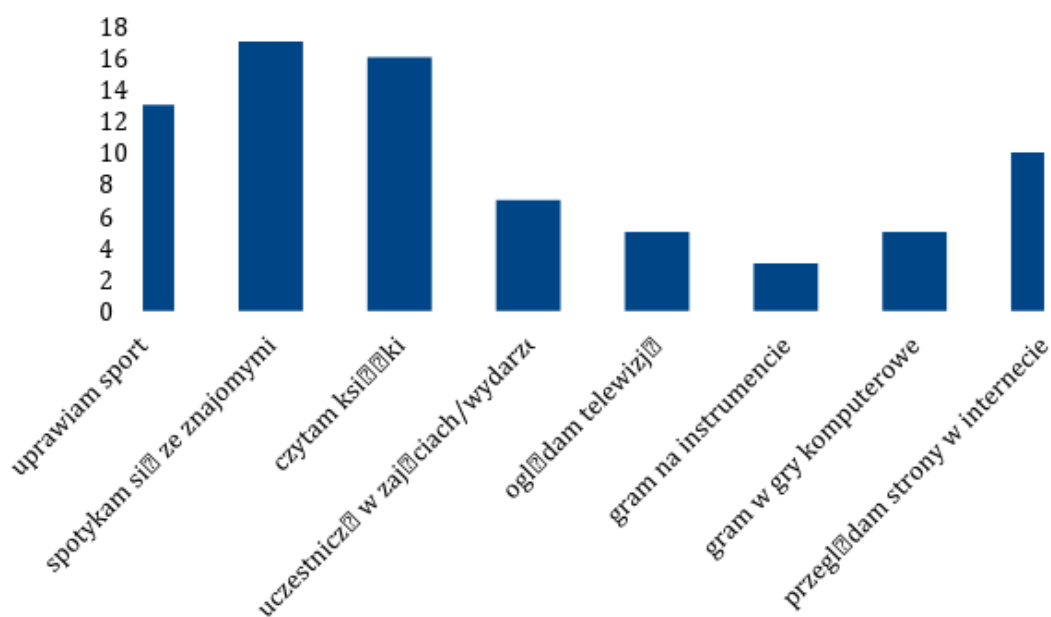

Na pytanie: Jakie dziedziny są dla Państwa najbardziej interesujące?, rodzice wskazali turystykę i sport. Ważna jest dla wielu osób też przyroda. O wiele mniej wskazań było na teatr, taniec i historię.

## Gminny Ośrodek Kultury

ul. Jana Kilińskiego 1  
05-180 Pomiechówek  
NIP: 531-14-11-239, Regon: 001077708  
e-mail: pompa.pomiechówek@gmail.com



### Ankiety wypełnione przez rodziców

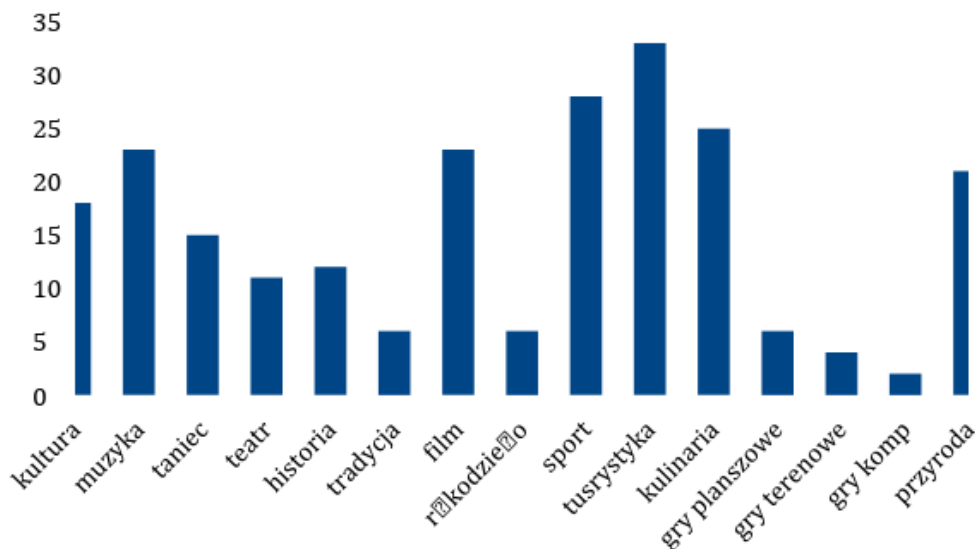

Internauci

bardziej zainteresowani są muzyką, teatrem i rękodziełem niż rodzice gimnazjalistów. Równie ważna jest dla nich turystyka i przyroda. 28% ankietowanych chętnie gra w gry planszowe i interesuje ich tradycja. Małe jest zainteresowanie grami terenowymi i komputerowymi.

### Ankiety wypełnione przez internautów

#### Jakie dziedziny są dla Państwa najbardziej interesujące?

25 odpowiedzi

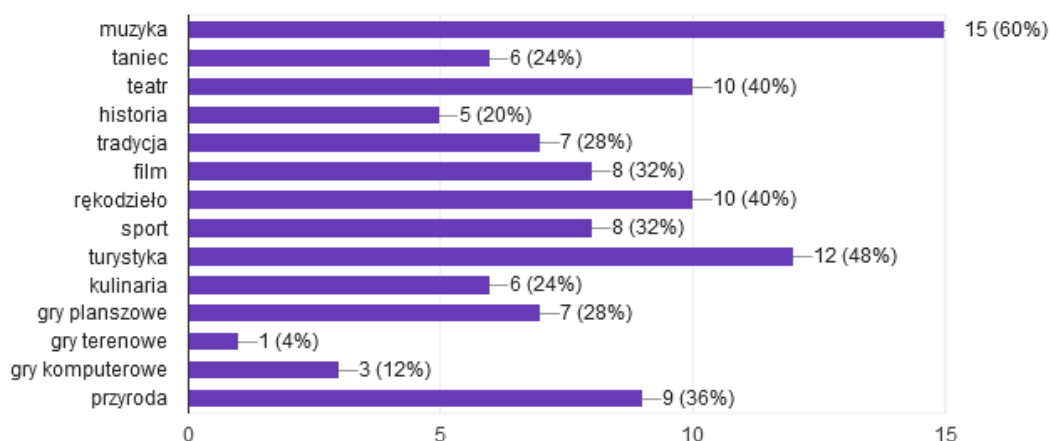

Na pytanie: Skąd dowiadują się Państwo o zajęciach i wydarzeniach organizowanych przez GOK?, rodzice gimnazjalistów odpowiedzieli, że z plakatów oraz z internetu, zarówno z mediów społecznościowych, jak i ze strony internetowej. Ponad 25% osób otrzymuje informacje o wydarzeniach

## Gminny Ośrodek Kultury

ul. Jana Kilińskiego 1  
05-180 Pomiechówek  
NIP: 531-14-11-239, Regon: 001077708  
e-mail: pompa.pomiechówek@gmail.com



GOK od rodziny i znajomych.

### Ankiety wypełnione przez rodziców

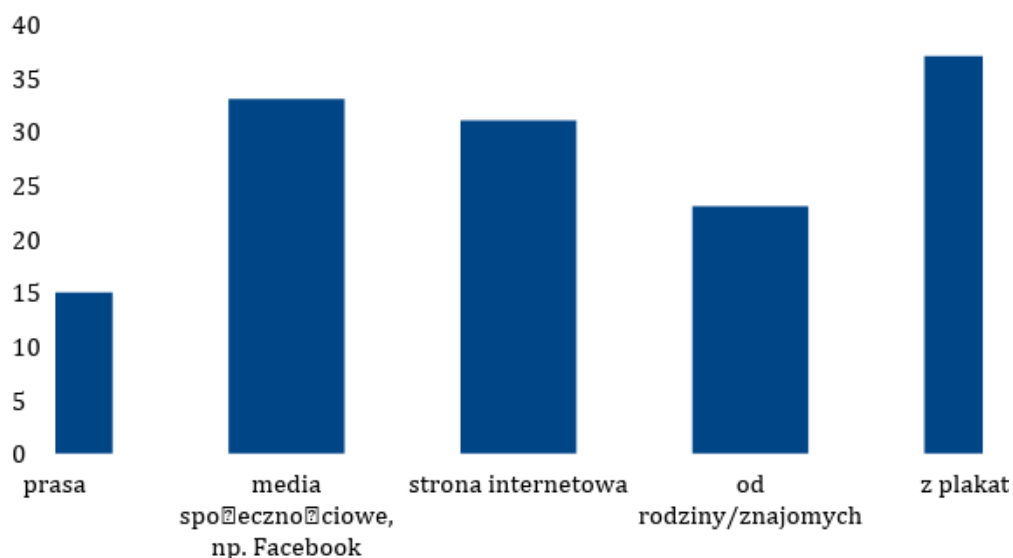

Internauci dowiadują się o wydarzeniach GOK, głównie z mediów społecznościowych. W następnej kolejności są to plakaty, strona internetowa i informacje od rodziny i znajomych. Prasa w obu przypadkach odgrywa niewielką rolę.

### Ankiety wypełnione przez internautów

## Skąd dowiadują się Państwo o zajęciach i wydarzeniach organizowanych przez GOK?

25 odpowiedzi

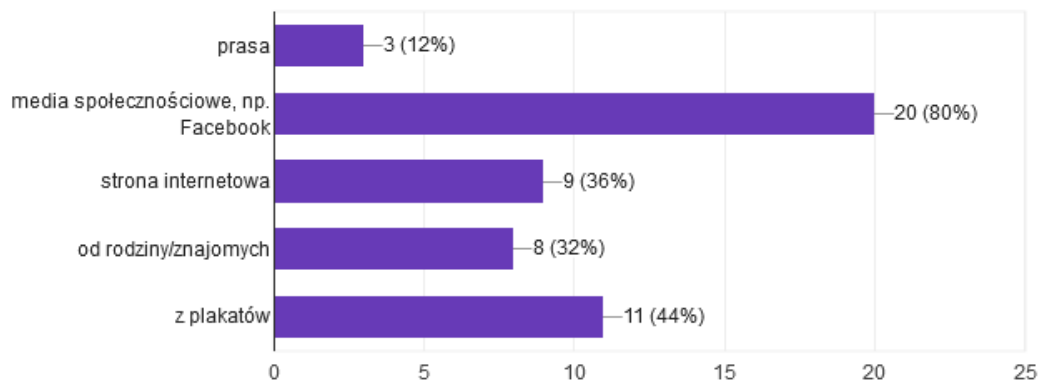

## Gminny Ośrodek Kultury

ul. Jana Kilińskiego 1  
05-180 Pomiechówek  
NIP: 531-14-11-239, Regon: 001077708  
e-mail: pompa.pomiechówek@gmail.com



### 3.2. Warsztaty diagnostyczne

Celem warsztatów było zdiagnozowanie oczekiwań społeczności lokalnej względem GOK w Pomiechówku, zdiagnozowanie praktyk uczestnictwa w kulturze społeczności lokalnej oraz identyfikacja lokalnego potencjału (jednostek i/lub grup) oraz możliwości i sposobów jego aktywizacji.

Postawiono następujące pytania badawcze:

- Jakie działania „przyciągnęłyby” nowych odbiorców do GOK?
- Jakie są potrzeby i oczekiwania społeczności gminy Pomiechówek w odniesieniu do oferty kulturalnej w gminie oraz samego GOK?
- Jakie są zasoby i potencjał mieszkańców gminy (np. samodzielne inicjatywy kulturotwórcze, lokalne talenty, twórcy-amatorzy)?
- Jakie są możliwości wzajemnej współpracy?
- Jakimi metodami można wspierać rozwój kapitału społecznego i kulturowego mieszkańców gminy Pomiechówek?
- W jaki sposób mieszkańcy gminy spędzają swój czas wolny? - definiowany jako: czas nie poświęcany na zajęcia szkolne lub przygotowanie się do nich (w przypadku uczniów), lub jako czas nie poświęcany na pracę, dojazdy do niej i obowiązki domowe (opiekuńcze, porządkowe etc.) w przypadku dorosłych.

#### 3.2.1. Młodzież ze szkoły ponadgimnazjalnej

Badanie wśród uczniów szkoły ponadgimnazjalnej pozwoliło określić najważniejsze aktywności w czasie wolnym, miejsca spędzania czasu wolnego oraz ich potrzeby i marzenia kulturalne.

Aktywności w czasie wolnym to przede wszystkim granie na komputerze oraz oglądanie seriali i telewizji. Młodzież chętnie też spędza czas na spotkaniach ze znajomymi i/lub z chłopakiem/dziewczyną. Popularna jest także gra w piłkę nożną, jazda na rowerze i uprawianie innych dyscyplin sportowych. Pojedyncze osoby wskazywały na czytanie książek, słuchanie muzyki i przeglądanie internetu.

Miejsca spędzania wolnego czasu. Młodzież chętnie chodzi do punktów gastronomicznych (zapiekanek, lody, kebab), ale także na promenadę i plażę przy rzece. Popularne są także boiska szkolne, na których można grać w piłkę nożną. W zimie chętnie korzystają z lodowiska.

## Gminny Ośrodek Kultury

ul. Jana Kilińskiego 1  
05-180 Pomiechówek  
NIP: 531-14-11-239, Regon: 001077708  
e-mail: pompa.pomiechówek@gmail.com



Potrzeby i marzenia. Uczniowie wskazywali, że chcieliby brać udział w festynach, koncertach muzyki disco polo czy występach kabaretów. Zgłosili też zapotrzebowanie na profesjonalne boisko piłkarskie otwarte dla każdego i chęć udziału w turnieju piłki nożnej.

### 3.2.2. Młodzież gimnazjalna

Badanie zostało przeprowadzone wśród uczniów szkoły gimnazjalnej, wolontariuszy GOK. Pozwoliło ono określić najważniejsze aktywności w czasie wolnym, miejsca spędzania czasu wolnego oraz ich potrzeby i marzenia kulturalne.

Aktywności w czasie wolnym to przede wszystkim jazda na rowerze lub rolkach oraz spacer. Gimnazjaliści chętnie spędzają czas ze znajomymi. Tylko pojedyncze osoby wskazały na gry komputerowe, oglądanie seriali i telewizji.

Miejsca spędzania wolnego czasu. Młodzież najchętniej spotyka się ze znajomymi we własnych domach, ale korzystają również z przestrzeni publicznej, np. promenada, las naprzeciwko szkoły oraz punkty gastronomiczne, m.in. kawiarnia/cukiernia, Fritz. Gimnazjaliści organizują również ogniska, głównie w nielegalnych miejscach.

Jako inne formy spędzania czasu wolnego w Pomiechówku młodzież wskazała Klub Seniora, Dyskusyjny Klub Książki, kajaki, park linowy oraz zajęcia teatralne.

Gimnazjaliści wskazali problemy pojawiające się w Pomiechówku związane z infrastrukturą:

- boisko koło osiedla – kradną elementy infrastruktury;
- poszerzenie mostu / stworzenie osobnej kładki dla rowerów;
- brak ścieżek rowerowych;
- brak legalnych miejsc na ogniska w lesie i okolicy;
- brak miejsca do spotkania na rozgrywki gier planszowych.

### 3.2.3. Seniorzy

Seniorzy tworzą dość aktywną grupę w gminie Pomiechówek. Do Klubu Seniora należy ok. 60 osób. Część seniorów działa również w zespole DESA, który tworzy przedstawienia teatralne, muzyczne i kabaretowe.

Czas wolny seniorzy głównie spędzają na działce/w ogrodzie. Chętnie biorą też udział w zajęciach organizowanych przez GOK, np. w zajęciach ceramicznych, malarskich, kinie plenerowym, wykładach Akademii Dorosłego Człowieka, a także aktywnie spędzają czas spacerując lub jeżdżąc na rowerze. Poza

## Gminny Ośrodek Kultury

ul. Jana Kilińskiego 1  
05-180 Pomiechówek  
NIP: 531-14-11-239, Regon: 001077708  
e-mail: pompa.pomiechówek@gmail.com



tym pojedyncze osoby wskazywały na inne aktywności, np. gimnastykę, haftowanie czy wyjazdy do warszawskich teatrów.

Seniorzy wskazywali, że inni mieszkańcy również korzystają z zajęć organizowanych przez Gminny Ośrodek Kultury, np. Klub Kreatywnych Kobiet, uczestniczą w piknikach sołeckich i imprezach, m.in. WOŚP. Według seniorów prężnie też działa lokalne Koło Wędkarskie (np. organizują zawody), a mieszkańcy często spotykają się przy grillu/ognisku w ogrodach prywatnych, jak i nad Narwią. Pomiechowanie głównie spędzają czas na przestrzeni: las – rzeka – place zabaw – lodziarnie/cukiernie.

Seniorzy określili też swoje potrzeby związane z GOK. Pod względem infrastrukturalnym brakuje im piec ceramicznego, projektora kinowego, sali dla klubu seniora z dostępem do kuchni, kawiarni i sprzętu do ćwiczeń. Pod kątem oferty są zainteresowani dyskusyjnym klubem filmowym, spacerami z instruktorem nordic walking, gimnastyką dla seniorów, zajęciami brydżowymi, szachowymi, wykładami tematycznymi, wsparciem wyjazdów zespołu DESA oraz pomocą w docieraniu do innych (z poza klubu) seniorów w gminie.

<b>Potrzeby związane z GOK</b>	
<b>infrastruktura</b>	<b>oferta</b>
Piec do wypalania ceramiki	Dyskusyjny Klub Filmowy
Projektor kinowy	Spacer z instruktorem nordic walking
Sala dla klubu seniora z dostępem do kuchni	Gimnastyka dla seniorów
Kawiarnia	Zajęcia brydżowe
Sprzęt do ćwiczeń	Zajęcia szachowe
	Wykłady tematyczne
	Wsparcie wyjazdów zespołu DESA
	Pomoc w docieraniu do innych (spoza klubu) seniorów w gminie

Jako problemy seniorzy wskazali brak oddolnych inicjatyw, pracę mieszkańców poza gminą (dojazdy) oraz to, że młodzież jeździ do Warszawy, np. do kina, do centrum handlowego.



### Gminny Ośrodek Kultury

ul. Jana Kilińskiego 1  
05-180 Pomiechówek  
NIP: 531-14-11-239, Regon: 001077708  
e-mail: pompa.pomiechówek@gmail.com



#### 3.2.4. Nauczyciele

W warsztacie diagnostycznym brali udział przedstawiciele wszystkich placówek oświatowych z terenu gminy. Obecni byli nauczyciele przedszkoli, szkół podstawowych, gimnazjum i szkoły ponadgimnazjalnej. Wszyscy pracują na terenie gminy Pomiechówek, jednak nie wszyscy są jej mieszkańcami.

Nauczyciele aktywnie spędzają czas czytając książki, słuchając muzyki. Często wskazywali na spacer i wycieczki rowerowe po okolicy. Część osób odpoczywa i śpi w czasie wolnym, część jeździ do kina/teatru (Nasielsk + Warszawa). Pojedyncze osoby wskazywały na pracę w ogrodzie, działalność harcerską i korzystanie z internetu.

Aktywności innych grup mieszkańców w czasie wolnym to przede wszystkim klub sportowy KS Wkra i inne drużyny piłkarskie oraz działalność OSP (w Pomiechówku i Goławicach) – współorganizacja imprez gminnych, szkolenia, ratownictwo. Poza tym nauczyciele wskazali na działalność amatorskiej grupy teatralnej z Goławic, orkiestry przy kościele, Klubu Seniora, Klubu Kreatywnych Kobiet, grupy charytatywnej przy kościele. Wiedzą również o istnieniu zespołów garażowych, koła teatralnego w szkole, zajęciach sportowych, np. aerobik, nordic walking, kajaki. Nauczyciele określili, że młodzież spędza głównie czas na boiskach, placach zabaw, w pizzerii, pod mostem kolejowym, w hali sportowej i w restauracji Magnolia.

Potrzeby związane z GOK	
infrastruktura	oferta
Sala do zajęć plastycznych i malarskich	Edukacja filmowa jako uzupełnienie podstawy programowej
Pracownia komputerowa	GOK jako miejsce spotkań młodzieży
Kino	Miejsce aktywizowania mieszkańców (np. wolontariat i samorozwój)
	Zajęcia muzyczne:wokalne i nauka gry na instrumentach

## Gminny Ośrodek Kultury

ul. Jana Kilińskiego 1  
05-180 Pomiechówek  
NIP: 531-14-11-239, Regon: 001077708  
e-mail: pompa.pomiechówek@gmail.com



Główne problemy, na które zwracali uwagę nauczyciele to:

- brak wytyczonych szlaków pieszych i rowerowych;
- brak własnej siedziby dla harcerzy;
- brak wolnego czasu mieszkańców;
- brak informacji o ofercie GOK;
- bliskość i dostępność oferty kulturalnej w Warszawie
- brak szkoły muzycznej w powiecie
- praca związana z dojazdami – brak chęci / sił do aktywnego spędzania wolnego czasu

### 3.2.5. Rodzice dzieci uczęszczających na zajęciach

Rodzice spędzają swój czas wolny głównie z dziećmi, rodzinami, znajomymi. Chętnie czytają książki, jeżdżą na rowerze i pracują na działce. Pojedyncze osoby wskazywały na inne aktywności: fotografowanie, harcerstwo, uczestnictwo w zajęciach plastycznych organizowanych przez GOK, uczestnictwo w koncertach, kino (Nasielsk/Warszawa). Wskazywali też na działalność Stowarzyszenia BORYNA w Wymysłach oraz popularności lodowiska zimą. Jako problemy został wskazany brak ścieżek pieszych i rowerowych.

Potrzeby związane z GOK	
infrastruktura	oferta
Maszyna do szycia	Zajęcia dla dzieci 6+
Zakup akordeonu	Kursy kreatywne dla dzieci i dorosłych
Modelarnia	Zajęcia z jęz. angielskiego (dzieci i dorośli)
	Specjalistyczne porady i zajęcia dla rodziców
	Warsztaty kroju i szycia
	Organizacja śniadań mieszkańców

### Gminny Ośrodek Kultury

ul. Jana Kilińskiego 1  
05-180 Pomiechówek  
NIP: 531-14-11-239, Regon: 001077708  
e-mail: pompa.pomiechówek@gmail.com



#### 3.2.6. Lokalni liderzy

Wśród lokalnych liderów znaleźli się sołtysi oraz przedstawiciele organizacji pozarządowych. Przedstawili oni działania w poszczególnych sołectwach:

- Wójtostwo – dożynki
- Nowe Orzechowo – Pikniki dla dzieci, wycieczki integracyjne
- Wólka Kikolska – dożynki, wycieczki, „czyny społeczne”
- Kosewo – imprezy integracyjne (Sołtys), spotkania „Grupy twórczo zakręconych kobiet” (filia biblioteki, rewitalizacja terenu wokół stawu, pomoc rodzinom w trudnej sytuacji materialnej, pozaszkolna praca z dziećmi w wieku 6-15 lat
- Szczypiorno – popołudniowa praca z dziećmi w wieku 6-15 lat, pomoc rodzinom w trudnej sytuacji materialnej, pikniki sołeckie
- Nowy Modlin - praca z dziećmi w wieku 6-15 lat, pomoc rodzinom w trudnej sytuacji materialnej, spotkania dla mieszkańców
- Goławice – pikniki integracyjne, amatorska grupa teatralna Goławice
- Wola Błędowska – pikniki rodzinne, wycieczki integracyjne
- Błędowo – wyjazdy
- Zapiecki – wydarzenia integrujące, dożynki
- Pomiechówek: warsztaty rękodzieła

Organizacje pozarządowe i grupy nieformalne:

- Klub mam „Pomponik”
- Stowarzyszenie „Rodzina w drodze”
- OSP Pomiechówek
- Stowarzyszenie Grupa Rodzin z Dziećmi Niepełnosprawnymi
- Parafia
- Chór parafialny
- PTTK

Najbardziej aktywne osoby w gminie Pomiechówek:

- Kosewo – Sołtys i Radny
- Szczypiorno – Sołtys, Julita Szafrńska (Członkini Rady Sołeckiej)
- Nowy Modlin – Sołtys
- Wola Błędowska – Sołtys
- Błędowo – Sołtys

## Gminny Ośrodek Kultury

ul. Jana Kilińskiego 1  
05-180 Pomiechówek  
NIP: 531-14-11-239, Regon: 001077708  
e-mail: pompa.pomiechówek@gmail.com



### Najbardziej znane wydarzenia gminne:

- ArtBazar
- Kino letnie
- Dożynki
- Festyny
- Wigilia mieszkańców
- Dzień dziecka

Potrzeby związane z GOK	
infrastruktura	oferta
Sale dostosowane do zajęć	Kino
Zaplecze kuchenne	Koncerty
	Kabarety
	Zajęcia teatralne
	Zajęcia taneczne
	Gry planszowe
	Warsztaty stolarskie
	Warsztaty kulinarne
	Warsztaty z elektroniki
	Klub tenisa stołowego
	Warsztaty z robienia „ogródków w stoikach”
	Dom kultury jako miejsce spotkań

## Gminny Ośrodek Kultury

ul. Jana Kilińskiego 1  
05-180 Pomiechówek  
NIP: 531-14-11-239, Regon: 001077708  
e-mail: pompa.pomiechówek@gmail.com



NARODOWE  
CENTRUM  
KULTURY



DOM  
KULTURY+

Lokalni liderzy wskazali grupy osób, które nie uczestniczą w życiu kulturalnym: młodzież (głównie licealna), osoby publiczne (politycy, urzędnicy gminni), mieszkańcy napływowi, opozycja (w Goławicach). Brakuje liderów młodzieżowych i osób z charyzmą, którzy aktywizowaliby młodzież. Jako problem wskazali także brak wyznaczonych miejsc w lesie do spędzania czasu (ławki, kosze, miejsca na ogniska), brak kortu tenisowego na terenie gminy oraz potrzebę naprawy kładki w Kosewku.

## Gminny Ośrodek Kultury

ul. Jana Kilińskiego 1  
05-180 Pomiechówek  
NIP: 531-14-11-239, Regon: 001077708  
e-mail: pompa.pomiechówek@gmail.com



## 4. Wnioski i rekomendacje

### 4.1. Wnioski ogólne

Fundacja Obserwatorium przedstawiła po warsztatach wnioski. Diagnoza przeprowadzona w oparciu o warsztaty z mieszkańcami wskazuje, że na terenie gminy Pomiechówek oferta kulturalna jest szeroka. Zauważalna jest rola Gminnego Ośrodka Kultury jako głównego podmiotu realizującego działania w obszarze kultury. Jednocześnie jednak uczestnicy warsztatów wskazywali, że część proponowanej oferty nie trafia do poszczególnych grup mieszkańców. Dla części mieszkańców problemem wydaje się nie tyle brak oferty co jej charakter. Uczestnicy zwracali uwagę na problem zaangażowania się mieszkańców w tworzenie lub współtworzenie oferty kulturalnej. Ich zdaniem w obecnej sytuacji większość dostępnych przedsięwzięć w obszarze kultury jest organizowana (i zwykle też inicjowana) odgórnie (GOK, Urząd Gminy), brakuje zaś inicjatyw oddolnych. Istotnym problemem – który prawdopodobnie jest jedną z przyczyn sytuacji wskazanej powyżej – jest brak u znacznej części mieszkańców wolnego czasu oraz idące za tym zmęczenie. Jest to efektem pracy znacznej części mieszkańców poza obszarem gminy, a więc powiązanej z codziennymi, uciążliwymi dojazdami. Niezależnie od kwestii oferty i uczestnictwa w kulturze, uczestnicy warsztatów stosunkowo często – w sposób spontaniczny – wskazywali na różnorodne problemy o charakterze infrastrukturalnym, utrudniające codzienne życie na terenie gminy.

### 4.2. Wnioski szczegółowe

#### Czas wolny

- Spośród mieszkańców najczęściej – niezależnie od grupy wiekowej – wskazywaną formą spędzania wolnego czasu są różnego rodzaju aktywności fizyczne, sport i rekreacja (w szczególności jazda na rowerze [samemu lub w grupach], spacer i wycieczki piesze po okolicy).
- Równie często – lecz tylko w odniesieniu do osób dorosłych - wskazywana była praca w ogródku/na działce. Warto zwrócić uwagę na paradoks: aktywność w czasie wolnym – praca.
- Popularne są również indywidualne formy spędzania wolnego czasu, takie jak czytanie książek, słuchanie muzyki, oglądanie filmów i seriali, gry komputerowe, czy inne aktywności związane z wykorzystywaniem komputera.
- W odniesieniu do oferty kulturalnej dominuje uczestnictwo w wydarzeniach masowych. Trudno natomiast jednoznacznie stwierdzić, które – za wyjątkiem warsztatów teatralnych – stałe elementy oferty GOK cieszą się największą popularnością.

## Gminny Ośrodek Kultury

ul. Jana Kilińskiego 1  
05-180 Pomiechówek  
NIP: 531-14-11-239, Regon: 001077708  
e-mail: pompa.pomiechówek@gmail.com



- Warto zwrócić uwagę, że wiele osób deklaruje uczestnictwo w ofercie kulturalnej poza gminą Pomiechówek (w szczególności dotyczy to wyjazdów do kina, teatru i na koncerty).
- Niemal wszyscy uczestnicy warsztatów wskazywali, że ważna dla nich jest możliwość spędzania czasu wolnego z dziećmi, rodzinami, w gronie znajomych.

### Miejsca spędzania wolnego czasu

- Zdaniem uczestników warsztatów generalnie brakuje miejsc sprzyjających spędzaniu czasu w gronie znajomych / rodziny... choć jednocześnie część z nich wskazywała, że kilka takich przestrzeni już funkcjonuje.
- Najczęściej wskazywanym miejscem jest plaża/promenada nad rzeką. Część mieszkańców spędza też czas w lokalach gastronomicznych, niemniej niemal wszystkie grupy wskazywały, że oferta ta jest niewystarczająca.
- Uczestnicy wskazywali na zaniedbania już istniejących przestrzeni wspólnych (boiska, las), które warto by zrewitalizować, posprzątać i zapewnić podstawową infrastrukturę (kosze, ławki etc.).
- Niemal w każdej z grup pojawiły się głosy wskazujące na brak wytyczonych szlaków rowerowych i pieszych na terenie gminy.

### GOK moich marzeń

- Na wstępie należy zwrócić uwagę na bardzo zróżnicowane i rozdrobnione propozycje uczestników warsztatów dotyczące oferty i infrastruktury GOK.
- Najczęściej powtarzającym się postulatem było stworzenie repertuarowego kina wraz z dodatkową ofertą edukacyjną.
- Powszechnym postulatem jest też otwarcie się GOK na mieszkańców – a więc nie tylko stworzenie oferty dostosowanej do potrzeb, ale też przekształcenie ośrodka kultury w otwarte miejsce spotkań różnych grup mieszkańców: zapewnienie przestrzeni i (opcjonalnie) zaplecza do różnego rodzaju oddolnych aktywności.

## Gminny Ośrodek Kultury

ul. Jana Kilińskiego 1  
05-180 Pomiechówek  
NIP: 531-14-11-239, Regon: 001077708  
e-mail: pompa.pomiechówek@gmail.com



### 4.3. Rekomendacje

- Budowanie oferty GOK dostosowanej do trybu i stylu życia mieszkańców – a więc uwzględnianie charakteru pracy mieszkańców.
- Równocześnie budowanie – w szczególności w weekendy – oferty rodzinnej (dla dzieci i ich rodziców), która pozwoli przyciągnąć osoby, dla których ważniejsze od oferty kulturalnej *sensu stricte* jest możliwość spędzenia czasu z rodziną.
- Budowanie oferty GOK, która byłaby uzupełnieniem dla możliwości spędzania czasu w Warszawie, a nie próbą konkurencji, która z góry jest skazana na porażkę.
- Tworzenie przestrzeni i inicjatyw aktywizujących mieszkańców do tworzenia oraz współtworzenia w miejsce odgórnego programowania oferty.
- Budowanie oferty korespondującej z popularnymi formami spędzania czasu jako pierwszy krok do przyciągnięcia nowych odbiorców do GOK.